Půdorys 1NP - rozsah opravy ETICS

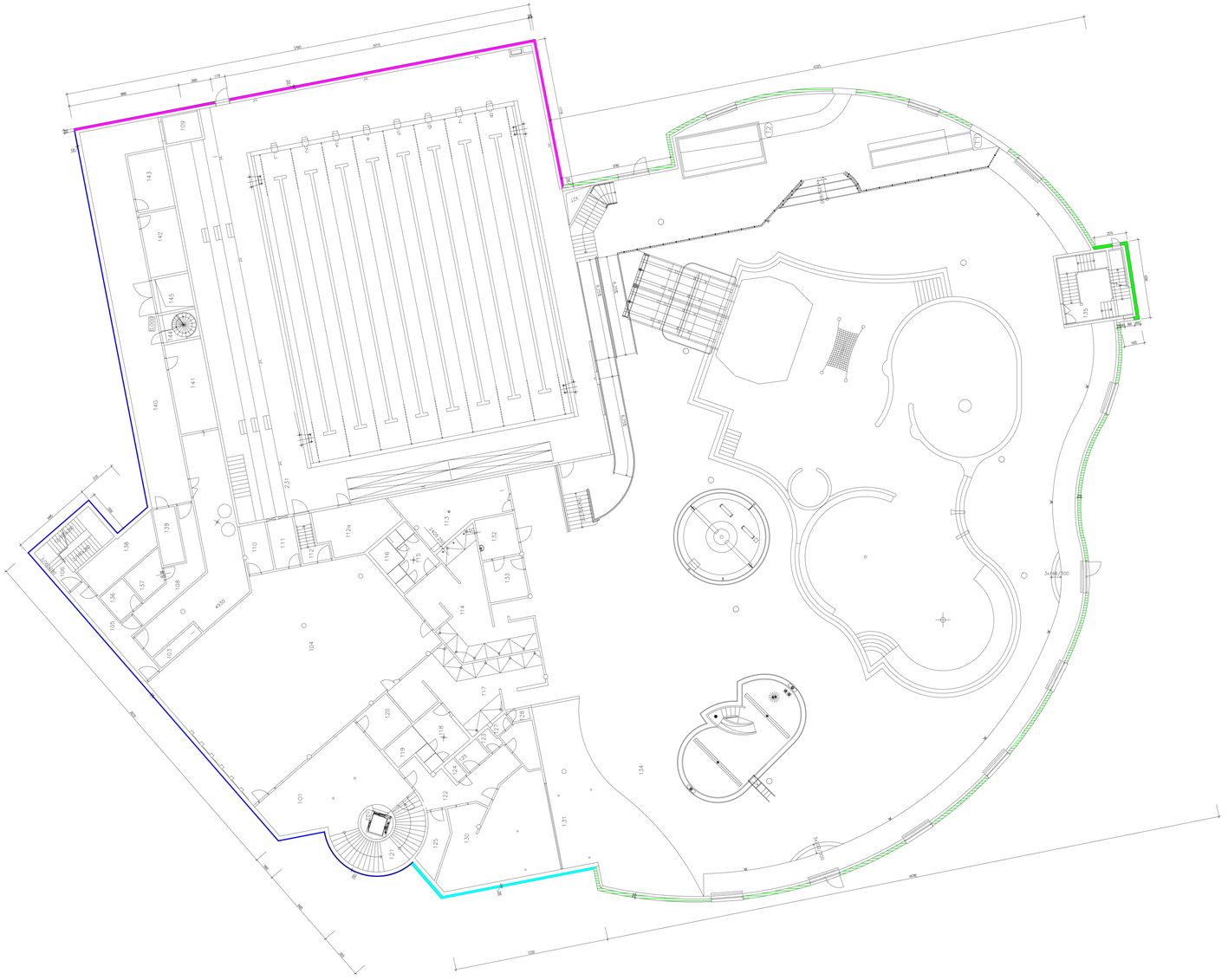

Skladba S1a
- Opláštění fasádním plechovým kazetami z ocelového pozinkovaného plechu s vrchním barevným nástřikem (bílá barva) 32 mm
- Větraná vzduchová vrstva mezi nosnými ocelovými pozinkovanými (alt. lakovaný pozink.) profily min. 50 mm
- Doplňková hydroizolační vrstva z difúzně otevřené fólie lehkého typu
- Tepelná izolace z minerálních vláken s objemovou hmotností min. 50 kg/m3 (λ/D = 0,034-0,035 (W/(m*K)), kotvená do nosné konstrukce tálřovými hmoždinkami (2 kotlesku)
- bodové konzoly typu L z pozink. plechu s termopodložkou tl. 10 mm 250 mm
- Stávající železobetonová nosná konstrukce 200 mm

Skladba S1b
- Opláštění fasádním plechovým ohývaným profilem z ocelového pozinkovaného plechu s vrchním barevným nástřikem (stříbrná barva) 18 mm
- Větraná vzduchová vrstva mezi nosnými ocelovými pozinkovanými (alt. lakovaný pozink.) profily min. 50 mm
- Doplňková hydroizolační vrstva z difúzně otevřené fólie lehkého typu
- Tepelná izolace z minerálních vláken s objemovou hmotností min. 50 kg/m3 (λ/D = 0,034-0,035 (W/(m*K)), kotvená do nosné konstrukce tálřovými hmoždinkami (2 kotlesku)
- bodové konzoly typu L z pozink. plechu s termopodložkou tl. 10 mm 250 mm
- Stávající železobetonová nosná konstrukce 200 mm

Skladba S2
- Opláštění fasádním plechovým ohývaným profilem z ocelového pozinkovaného plechu s vrchním barevným nástřikem (stříbrná barva) 18 mm
- Větraná vzduchová vrstva mezi nosnými ocelovými pozinkovanými (alt. lakovaný pozink.) profily min. 50 mm
- Doplňková hydroizolační vrstva z difúzně otevřené fólie lehkého typu
- Tepelná izolace z minerálních vláken s objemovou hmotností min. 50 kg/m3 (λ/D = 0,034-0,035 (W/(m*K)), kotvená do nosné konstrukce tálřovými hmoždinkami (2 kotlesku)
- bodové konzoly typu L z pozink. plechu s termopodložkou tl. 10 mm 220 mm
- Stávající železobetonová nosná konstrukce 200 mm

Skladba S3
- Opláštění fasádním plechovým ohývaným profilem z ocelového pozinkovaného plechu s vrchním barevným nástřikem (stříbrná barva) 18 mm
- Větraná vzduchová vrstva mezi nosnými ocelovými pozinkovanými (alt. lakovaný pozink.) profily min. 50 mm
- Doplňková hydroizolační vrstva z difúzně otevřené fólie lehkého typu
- Tepelná izolace z minerálních vláken s objemovou hmotností min. 50 kg/m3 (λ/D = 0,034-0,035 (W/(m*K)), kotvená do nosné konstrukce tálřovými hmoždinkami (2 kotlesku)
- bodové konzoly typu L z pozink. plechu s termopodložkou tl. 10 mm 160 mm
- Stávající železobetonová nosná konstrukce 200 mm

Soklové partie

Skladba S1'
- Soklová dekorativní omítka 2 mm
- Penetrační nátěr
- Základní vrstva – stěrková hmota + výztužná skleněná síťovina 4 mm
- Tepelná izolace z pěnového polystyrenu s uzavřenou povrchovou strukturou 200 mm
- Lepící a stěrková hmota 10 mm
- Penetrační nátěr
- Stávající železobetonová nosná konstrukce 200 mm

Skladba S2'
- Soklová dekorativní omítka 2 mm
- Penetrační nátěr
- Základní vrstva – stěrková hmota + výztužná skleněná síťovina 4 mm
- Tepelná izolace z pěnového polystyrenu s uzavřenou povrchovou strukturou 150 mm
- Lepící a stěrková hmota 10 mm
- Penetrační nátěr
- Stávající železobetonová nosná konstrukce 200 mm

Skladba S3'
- Soklová dekorativní omítka 2 mm
- Penetrační nátěr
- Základní vrstva – stěrková hmota + výztužná skleněná síťovina 4 mm
- Tepelná izolace z pěnového polystyrenu s uzavřenou povrchovou strukturou 100 mm
- Lepící a stěrková hmota 10 mm
- Penetrační nátěr
- Stávající železobetonová nosná konstrukce 200 mm

S

ATELIER DEK

PROJEKTOVÁ DOKUMENTACE OPRAV ETICS
AQUASVĚT CHOMUTOV

projektant: DEKPROJEKT s. r. o.
Tiskařská 10/257, 108 00
tel: 234 054 284
fax: 234 054 291

objednatel: Statutární město Chomutov
Zborovská 4602
430 28 Chomutov
tel.: +420 606 071 443

stupeň dokumentace: DPS

část dokumentace: B. Výkresová část

obsah výkresu: Půdorys 1NP - rozsah opravy ETICS

vypracoval: Ing.Lucie Hecová

zodpovědný projektant: Ing. David Tesař

paré:

kontroloval: Ing. David Tesař

Pořadové číslo v deníku autorizované osoby: 363

číslo výkresu: 01

formát: 891x420 (3xA3) | **datum:** 24.4.2023 | **měřítko:** 1:200 | **č. zakázky:** 2021-004280-HoJ