



Projekt:	Rekonstrukce objektu MŠ Palackého 4059 v Chomutově	
Objednatel:	Statutární město Chomutov	
Předmět:	Pokyn k provedení změny (PPZ)	1

Komu: Statutárnímu městu Chomutov **Od** ABC Chomutov spol. s r.o.

Stavební Objekt: MŠ Palackého čp. 4059, Chomutov

Předmět změny: Vstupní schodiště do MŠ, nesoudržný cihelný základ schodiště, demolice, nový návrh provedení schodiště

Žádost o změnu vznesl: Zhotovitel, na základě zjištěného - skutečného stavu

Odkazy na výkresy : viz list "výkresy"

Důvod změny: Při realizaci výkopových prací kolem objektu, v místech vstupního schodiště do MŠ došlo k odhalení nesoudržné části cihelného základu. Tento základ byl nesoudržný a proválil se. Pro řešení dalších postupů došlo zhotovitelem k zajištění proti dalšímu poškození.

Časové ohodnocení: od podpisu ZL **Dopad do celkových termínů:** NE

SPECIFIKACE ZMĚNY (změny položky, kvality, rozměrů, termínů či dodatečné / neprovedené práce):

Zástupcem zhotovitele byl předložen nový návrh - doloženo zákresem (viz. "výkresy"). PD nikterak neřešila úpravu schodiště, pouze mělo dojít k odstranění stávající dlažby za novou. Zhotovitel předložil novou kalkulaci, změnu je nutné odsouhlasit investorem. Prodloužení termínu k uvedené změně není požadováno.

POLOŽKY VYVOLANÉ TOUTO ZMĚNOU (viz. rozdílový rozpočet v příloze):	Cena
Odpočty	-19.078,95
Přípočty	234.912,08

Celkové předpokládané náklady **Cena**
215.833,13

Zhotovitel:

Jan Vaněk



ABC Chomutov, spol. s r.o. (12)

430 01 Chomutov 430 01 1059

Datum a podpis:

Objednatel:

David Dinda - náměstek primátora

Mgr. Hana Nováková - vedoucí OP

ING. MARIAN TRU

ING. MILAN ŠTĚP

Datum a podpis:

Tento Pokyn k provedení změny opravňuje Zhotovitele k provedení prací



Projekt:	Rekonstrukce objektu MŠ Palackého 4059 v Chomutově		
Objednatel:	Statutární město Chomutov		
Předmět:	Oznámení možné změny (OMZ)		1

Komu: Statutárnímu městu Chomutov Od: ABC Chomutov spol. s r.o.

Stavební Objekt: MŠ Palackého čp. 4059, Chomutov

Předmět změny: Vstupní schodiště do MŠ, nesoudržný cihelný základ schodiště, demolice, nový návrh provedení schodiště

Žádost o změnu vznesl: Zhotovitel, na základě zjištěného - skutečného stavu

Odkazy na výkresy : viz list "výkresy"

Důvod změny: Při realizaci výkopových prací kolem objektu, v místech vstupního schodiště do MŠ došlo k odhalení nesoudržné části cihelného základu. Tento základ byl nesoudržný a proválil se. Pro řešení dalších postupů došlo zhotovitelem k zajištění proti dalšímu poškození.



Časové ohodnocení: od podpisu ZL Dopad do celkových termínů: NE

SPECIFIKACE ZMĚNY (změny položky, kvality, rozměrů, termínů či dodatečné / neprovedené práce):

Zástupcem zhotovitele byl předložen nový návrh - doloženo zákresem (viz. "výkresy"). PD nikterak neřešila úpravu schodiště, pouze mělo dojít k odstranění stávající dlažby za novou. Zhotovitel předložil novou kalkulaci, změnu je nutné odsouhlasit investorem. Prodloužení termínu k uvedené změně není požadováno.

POLOŽKY VYVOLANÉ TOUTO ZMĚNOU (viz. rozdílový rozpočet v příloze):	Cena
Odpočty	19.078,95
Přípočty	234.912,08

Celkové předpokládané náklady	Cena
	215.833,13

Oznámil za zhotovitele:
Jan Vaněk

ABC Chomutov spol. s r.o. (12)
11.3.2020
Datum a podpis: 

Převzal za Objednatele:
Ing. Marian Trubiroha
Ing. Milan Štefanov 
Datum a podpis: 

Toto Oznámení nesmí být považováno za Pokyn k provedení změny.

REKAPITULACE STAVBY

Kód: 2021/70
Stavba: Snížení energetické náročnosti MŠ Palackého č.p. 4059

KSO: 801 31
Místo: Chomutov

CC-CZ:
Datum: 9. 7. 2021

Zadavatel:
Statutární město Chomutov

IC: 00261891
DIČ: CZ00261891

Zhotovitel:

IC:
DIČ:

Projektant:
Kamila Možná, J. Haška 1049/1, Most

IC: 62757296
DIČ:

Zpracovatel:

IC:
DIČ:

Poznámka:

Soupis prací je sestaven s využitím Cenové soustavy URS. Položky, které pochází z této cenové soustavy, jsou ve sloupci 'Cenová soustava' označeny popisem 'CS ÚRS' a úrovní příslušného kalendářního pololetí. Veškeré další informace vymezení popis a podmínky použití těchto položek z Cenové soustavy, které nejsou uvedeny přímo v soupisu prací, jsou neomezeně dále k dispozici na <https://podminky.urs.cz>.

Cena bez DPH **215 833,13**

	Sazba daně	Základ daně	Výše daně
DPH základní	21,00%	215 833,13	45 324,96
DPH snížená	15,00%	0,00	0,00

Cena s DPH v **CZK** **261 158,09**

KRYCÍ LIST SOUPISU PRACÍ

Stavba:

Snížení energetické náročnosti MŠ Palackého č.p. 4059

Objekt:

01 - Výstavba vstupního schodiště

Soupis:

01.1 - výstavba schodiště - vícepráce

KSO: 801 31
Místo: Chomutov

CC-CZ:
Datum: 9. 7. 2021

Zadavatel:
Statutární město Chomutov

IČ: 00261891
DIČ: CZ00261891

Zhotovitel:

IČ:
DIČ:

Projektant:
Kamila Možná, J. Haška 1049/1, Most

IČ: 62757296
DIČ:

Zpracovatel:

IČ:
DIČ:

Poznámka:

Cena bez DPH				234 912,08
---------------------	--	--	--	-------------------

	Základ daně	Sazba daně	Výše daně
DPH základní	234 912,08	21,00%	49 331,54
DPH snížená	0,00	15,00%	0,00

Cena s DPH	v CZK	284 243,62
-------------------	--------------	-------------------

SOUPIS PRACÍ

Stavba:

Snižení energetické náročnosti MŠ Palackého č.p. 4059

Objekt:

01 - Výstavba vstupního schodiště

Soupis:

01.1 - výstavba schodiště - vícepráce

Místo:

Chomutov

Datum:

9. 7. 2021

Zadavatel:

Statutární město Chomutov

Projektant:

Kamila Možná, J.
Haška 1049/1, Most

Zhotovitel:

Zpracovatel:

PČ	Typ	Kód	Popis	MJ	Množství	J.cena [CZK]	Cena celkem [CZK]	Cenová soustava
Náklady soupisu celkem							234 912,08	
D		HSV	Práce a dodávky HSV				199 805,20	
D		1	Zemní práce				28 517,21	
D		13	Hloubené vykopávky				28 517,21	
1	K	139600013RA0	Ruční výkop v hornině 4	m3	16,430	1 351,41	22 203,67	SOD pol.č.4
	PP		Ruční výkop v hornině 4					
	VV		výkop pro demolici stávajícího schodiště a založení nového schodiště					
	VV		3,22*4,2*1,5		20,286			
	VV		-1,05*3,06*1,2		-3,856			
	VV		Součet		16,430			
2	K	162701105R00	Vodorovné přemístění výkopku z hor.1-4 do 10000 m	m3	6,424	153,00	982,87	SOD pol.č.7
	PP		Vodorovné přemístění výkopku z hor.1-4 do 10000 m					
	VV		16,43-10,006		6,424			
3	K	162701109R00	Příplatek k vod. přemístění hor.1-4 za další 1 km	m3	64,240	10,20	655,25	SOD pol.č.8
	PP		Příplatek k vod. přemístění hor.1-4 za další 1 km					
	VV		6,424*10 'Přepočtené koeficientem množství		64,240			
4	K	167101102R00	Nakládání výkopku z hor.1-4 v množství nad 100 m3	m3	6,424	30,60	196,57	SOD pol.č.9
	PP		Nakládání výkopku z hor.1-4 v množství nad 100 m3					
5	K	171201201R00	Uložení sypaniny na skládku	m3	6,424	20,28	130,28	SOD pol.č.10
	PP		Uložení sypaniny na skládku					
6	K	174101101R00	Zásyp zhutněným výkopkem	m3	10,006	146,46	1 465,48	SOD pol.č.11
	PP		Zásyp zhutněným výkopkem					
	VV		16,43-(10,368*0,4)-2,277		10,006			
7	K	199000002R00	Poplatek za skládku horniny 1- 4	m3	6,424	448,80	2 883,09	SOD pol.č.12
	PP		Poplatek za skládku horniny 1- 4					
D		2	Zakládání				38 101,56	
8	K	279113145	Základová zeď tl přes 300 do 400 mm z tvárníc ztraceného bednění včetně výplně z betonu tř. C 20/25	m2	12,768	2 120,00	27 068,16	CS ÚRS 2022 01
	PP		Základové zdi z tvárníc ztraceného bednění včetně výplně z betonu bez zvláštních nároků na vliv prostředí třídy C 20/25, tloušťky zdiva přes 300 do 400 mm					
	Online PSC		https://podminky.urs.cz/item/CS_URS_2022_01/279113145					
	VV		základ schodiště					
	VV		(3,22+5,2+2,22)*1,2		12,768			
9	K	279361821	Výztuž základových zdí nosných betonářskou ocelí 10 505	t	0,222	49 700,00	11 033,40	CS ÚRS 2022 01
	PP		Výztuž základových zdí nosných svislých nebo odkloněných od svislice, rovinných nebo oblých, deskových nebo žebrových, včetně výztuže jejich žeborů z betonářské oceli 10 505 (R) nebo BSt 500					
	Online PSC		https://podminky.urs.cz/item/CS_URS_2022_01/279361821					
	VV		ve výměře zahrnutá výztuž základu včetně zábradelních zidek					
	VV		7*(3,22+5,2+2,22)*0,89*2/1000*1,15		0,152			
	VV		(3,22+5,2+2,22)/0,5*2*1,6*0,89/1000*1,15		0,070			
	VV		Součet		0,222			
D		3	Svislé a kompletní konstrukce				11 939,76	
10	K	311113224	Nosná zeď tl 300 mm ze štípaných tvárníc ztraceného bednění barevných včetně výplně z betonu	m2	3,220	2 580,00	8 307,60	CS ÚRS 2022 01
	PP		Nadzákladové zdi z tvárníc ztraceného bednění štípaných, včetně výplně z betonu třídy C 16/20 barevných, tloušťky zdiva 300 mm					
	Online PSC		https://podminky.urs.cz/item/CS_URS_2022_01/311113224					
	VV		3,22*0,5*2		3,220			
11	K	348272625	Plotová stříška pro zeď tl 295 mm z tvarovek broušených barevných	m	6,440	564,00	3 632,16	CS ÚRS 2022 01
	PP		Ploty z tvárníc betonových plotová stříška lepená mrazuvzdorným lepidlem z tvarovek broušených, plochých barevných, tloušťka zdiva 295 mm					
	Online PSC		https://podminky.urs.cz/item/CS_URS_2022_01/348272625					
	VV		3,220*2		6,440			
D		4	Vodorovné konstrukce				67 627,68	
12	K	411354259	Bednění stropů ztracené z hraných trapézových vln v 92 mm plech pozinkovaný tl 1,0 mm	m2	13,524	1 050,00	14 200,20	CS ÚRS 2022 01
	PP		Bednění stropů ztracené ocelové žebrované ze širokých tenkostěnných ohýbaných profilů (hraných trapézových vln), bez úpravy povrchu otevřeného podhledu, bez podpěrné konstrukce, s osazením nasucho na zdech do připravených ozubů, popř. na rovných zdech, trámech, průvlacích, do traverz s povrchem pozinkovaným, výšky vln 92 mm, tl plechu 1.00 mm					

PČ	Typ	Kód	Popis	MJ	Množství	J.cena [CZK]	Cena celkem [CZK]	Genová soustava
	VV		3,06*1,35*0,2		0,826			
	VV		3,06*0,3*0,3*2		0,551			
	VV		Součet		1,377			
28	K	962052210	Bourání zdiva nadzákladového ze ŽB do 1 m3	m3	0,324	9 510,00	3 081,24	CS ÚRS 2022 01
	PP		Bourání zdiva železobetonového nadzákladového, objemu do 1 m3					
	Online PSC		https://podminky.urs.cz/item/CS_URS_2022_01/962052210					
	VV		zábradelní zídka					
	VV		1,35*0,3*0,4*2		0,324			
	D	997	Přesun sutě				22 452,27	
	D	711	Izolace proti vodě				9 211,14	
30	K	28323140	Fólie nopová	m2	10,368	48,96	507,62	SOD pol.č.53
	PP		Fólie nopová					
29	K	711132311R00	Prov. izolace nopovou fólií svíslé, vč.uchyc.prvků	m2	10,368	220,32	2 284,28	SOD pol.č.54
	PP		Prov. izolace nopovou fólií svíslé, vč.uchyc.prvků					
	VV		(2,22+4,2+2,22)*1,2		10,368			
31	K	711140024RAA	Izolace proti vodě vodorovná přitavená, 2x ALP, 2x Sklobit, 1x Na	m2	10,368	619,14	6 419,24	SOD pol.č.55
	PP		Izolace proti vodě vodorovná přitavená, 2x ALP, 2x Sklobit, 1x Na					
	D	H99	Ostatní přesuny hmot				13 241,13	
32	K	999281108R00	Přesun hmot pro opravy a údržbu do výšky 12 m	t	25,963	510,00	13 241,13	SOD pol.č.128
	PP		Přesun hmot pro opravy a údržbu do výšky 12 m					
	D	S	Přesuny sutí				14 153,25	
35	K	979081111R00	Odvoz sutí a vybour. hmot na skládku do 1 km	t	9,146	231,54	2 117,66	SOD pol.č.130
	PP		Odvoz sutí a vybour. hmot na skládku do 1 km					
36	K	979081121R00	Příplatek k odvozu za každý další 1 km	t	173,774	16,22	2 818,61	SOD pol.č.131
	PP		Příplatek k odvozu za každý další 1 km					
	VV		9,146*19 *Přepočtené koeficientem množství		173,774			
33	K	979082212R00	Vodorovná doprava sutí po suchu do 50 m	t	9,146	293,76	2 686,73	SOD pol.č.132
	PP		Vodorovná doprava sutí po suchu do 50 m					
34	K	979087113R00	Nakládání vybour.hmot na doprav.prostředky	t	9,146	153,00	1 399,34	SOD pol.č.133
	PP		Nakládání vybour.hmot na doprav.prostředky					
37	K	979999999R00	Poplatek za skládku	t	9,146	561,00	5 130,91	SOD pol.č.134
	PP		Poplatek za skládku					
	D	PSV	Práce a dodávky PSV				20 953,63	
	D	767	Konstrukce zámečnické				20 953,63	
38	K	767161111	Montáž zábradlí rovného z trubek do zdi hm do 20 kg	m	5,600	251,00	1 405,60	CS ÚRS 2022 01
	PP		Montáž zábradlí rovného z trubek nebo tenkostěnných profilů do zdiva, hmotnosti 1 m zábradlí do 20 kg					
	Online PSC		https://podminky.urs.cz/item/CS_URS_2022_01/767161111					
	VV		2,8*2		5,600			
39	M	767SPCM 1		m	5,600	3 450,00	19 320,00	
	PP		Výroba a dodávka schodiš.zábradlí z ocelových prvků, včetně povrchové úpravy a kotvení chem.kotvami do betonu					
40	K	998767101	Přesun hmot tonážní pro zámečnické konstrukce v objektech v do 6 m	t	0,112	1 400,00	156,80	CS ÚRS 2022 01
	PP		Přesun hmot pro zámečnické konstrukce stanovený z hmotnosti přesunovaného materiálu vodorovná dopravní vzdálenost do 50 m v objektech výšky do 6 m					
	Online PSC		https://podminky.urs.cz/item/CS_URS_2022_01/998767101					
41	K	998767181	Příplatek k přesunu hmot tonážní 767 prováděný bez použití mechanizace	t	0,112	636,00	71,23	CS ÚRS 2022 01
	PP		Přesun hmot pro zámečnické konstrukce stanovený z hmotnosti přesunovaného materiálu Příplatek k cenám za přesun prováděný bez použití mechanizace pro jakoukoliv výšku objektu					
	Online PSC		https://podminky.urs.cz/item/CS_URS_2022_01/998767181					

KRYCÍ LIST SOUPISU PRACÍ

Stavba:

Snížení energetické náročnosti MŠ Palackého č.p. 4059

Objekt:

01 - Výstavba vstupního schodiště

Soupis:

01.2 - výstavba schodiště - méněpráce

KSO: 801 31
Místo: Chomutov

CC-CZ:
Datum: 9. 7. 2021

Zadavatel:
Statutární město Chomutov

IČ: 00261891
DIČ: CZ00261891

Zhotovitel:

IČ:
DIČ:

Projektant:
Kamila Možná, J. Haška 1049/1, Most

IČ: 62757296
DIČ:

Zpracovatel:

IČ:
DIČ:

Poznámka:

Cena bez DPH				-19 078,95
---------------------	--	--	--	-------------------

	Základ daně	Sazba daně	Výše daně
DPH základní	-19 078,95	21,00%	-4 006,58
DPH snížená	0,00	15,00%	0,00

Cena s DPH	v CZK	-23 085,53
-------------------	--------------	-------------------

SOUPIS PRACÍ

Stavba:

Snížení energetické náročnosti MŠ Palackého č.p. 4059

Objekt:

01 - Výstavba vstupního schodiště

Soupis:

01.2 - výstavba schodiště - méněpráce

Místo:

Chomutov

Datum:

9. 7. 2021

Zadavatel:

Statutární město Chomutov

Projektant:

Kamila Možná, J.
Haška 1049/1, Most

Zhotovitel:

Zpracovatel:

PČ	Typ	Kód	Popis	MJ	Množství	J.cena [CZK]	Cena celkem [CZK]	Cenová soustava
----	-----	-----	-------	----	----------	--------------	-------------------	-----------------

Náklady soupisu celkem

-19 078,95

D 771

Podlahy z dlaždic

-19 078,95

1	K	771950010RA0	Odstranění stávající dlažby, zřízení nové	m2	-15,000	1 271,93	-19 078,95	SOD pol.p č.79
---	---	--------------	---	----	---------	----------	------------	----------------

PP

Odstranění stávající dlažby, zřízení nové

P

*Poznámka k položce:
odpočet prvku B6, výkres č.3 půdory 1 np - bourací práce*

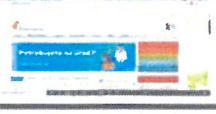
		Projekt: Rekonstrukce objektu MŠ Palackého 4059 v Chomutově Objednatel: Statutární město Chomutov Předmět: Oznámení možných změn (OMZ) 1						
Komu: Statutární město Chomutov		Od: ABC Chomutov spol. s r.o.						
Stavební Objekt: MŠ Palackého čp. 4059, Chomutov								
Předmět změny: Vstupní schodiště do MŠ, nesoudržný cihelný základ schodiště, demolice, nový návrh provedení schodiště								
Žádost o změnu vznesl: Zhotovitel, na základě zjištěného - skutečného stavu								
Odkazy na výkresy : viz list "výkresy"								
Důvod změny: Při realizaci výkopových prací kolem objektu, v místech vstupního schodiště do MŠ došlo k odhalení nesoudržné části cihelného základu. Tento základ byl nesoudržný a provalil se. Pro řešení dalších postupů došlo zhotovitelem k zajištění proti dalšímu poškození.								
Časové ohodnocení: od podpisu ZL Dopad do celkových termínů: NE								
SPECIFIKACE ZMĚNY (změny položky, kvality, rozměrů, termínů či dodatečné / neprovedené práce): Zástupcem zhotovitele byl předložen nový návrh - doloženo zákresem (viz. "výkresy"). PD nikterak nečešila úpravu schodiště, pouze mělo dojít k odstranění stávající dlažby za novou. Zhotovitel předložil novou kalkulaci, změnu je nutné odsouhlasit investorem. Prodloužení termínu k uvedené změně není požadováno.								
POLOŽKY VYVOLANÉ TOUTO ZMĚNOU (viz. rozdílový rozpočet v příloze): <table style="width: 100%; border-collapse: collapse;"> <tr> <td style="width: 80%;"></td> <td style="text-align: right;">Cena</td> </tr> <tr> <td style="text-align: right;">Odpočty</td> <td style="text-align: right;">-19.078,95</td> </tr> <tr> <td style="text-align: right;">Připočty</td> <td style="text-align: right;">234.912,08</td> </tr> </table>				Cena	Odpočty	-19.078,95	Připočty	234.912,08
	Cena							
Odpočty	-19.078,95							
Připočty	234.912,08							
Celkové předpokládané náklady <table style="width: 100%; border-collapse: collapse;"> <tr> <td style="width: 80%;"></td> <td style="text-align: right;">Cena</td> </tr> <tr> <td></td> <td style="text-align: right;">215.833,13</td> </tr> </table>				Cena		215.833,13		
	Cena							
	215.833,13							
Oznámil za zhotovitele: Jan Vaněk	Převzal za Objednatele: Ing. Marian Trubiroha <div style="text-align: right;">Ing. Milan Štefanov</div>							
Datum a podpis:	Datum a podpis:							

Toto Oznámení nesmí být považováno za Pokyn k provedení změny.

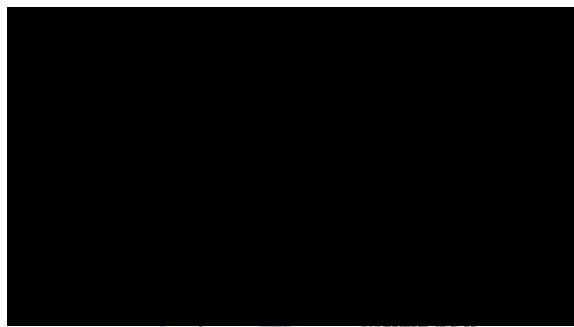

ZMĚNOU

Moskevská 508
434 01 Most

IČO: 25015516
DIČ: CZ25015516

14.

KONTROLNÍ DEN 25.02.2022 (KD)

Stavba je prováděna dle projektové dokumentace a ČSN EN.

Prováděné práce:

- Zásyp anglických dvorků
- Zemní práce + odizolování spodní stavby – přední část
- začištění zdiva ve výkopech pro následnou aplikaci vyrovnávací omítky
- odvoz výkopku
- Úklid staveniště, čištění komunikace od výjezdu mechanizace

KONTROLNÍ DEN 25.02.2022 (KD)

Konzultace:

- Předložené vstupní schodiště – statika, únosnost
- Vzduchotechnika
- Stavební práce v návaznosti na klimatické podmínky, HMG, Covid-19

Požadavek: u výkopů dbát na existenci inženýrských sítí, optických sítí, plynu, topný kanál

SPRÁVCE STAVBY : *SS souhlasí s demontáží nestabilního vstupního schodiště, u kterého zcela chybí základová konstrukce a které svým tvarem neodpovídá příslušným normám a předpisům. Zhotovitel předloží technické řešení + cenovou nabídku na demolici a výstavbu nového vstupního schodiště!*

Stálé úkoly : - čištění chodníku a komunikace

Dotazy a podněty: bez dotazů na projektanta a AD

Provedena barevná fotodokumentace.

BOZP: extra zápisy a kontroly.

Další KONTROLNÍ DEN **01.03.2022 ÚTERÝ 14.00 hod.**

ABC
TDS
MĚSTO
ZŠ
BOZP

02-2022

SCAODIŠTE^V MS^V

PŮVODNÍ STAV - ZOURÁNÍ

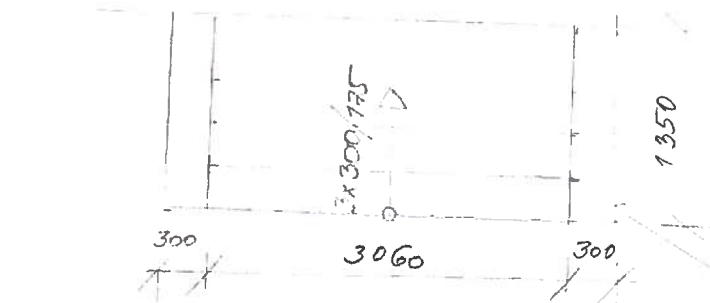

v. stěly 400 nad terémem

ZALOŽENÍ SCAODIŠTE^V

VYBOURÁNÍ A ZAKRÝVKA OKEN V ROZPOČTU K SOJ

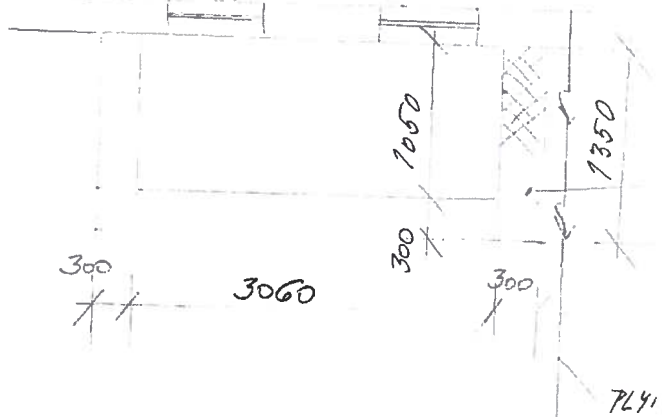

CIHELNE ZDIVO v. 1200mm

NOVÁ KONSTRUKCE

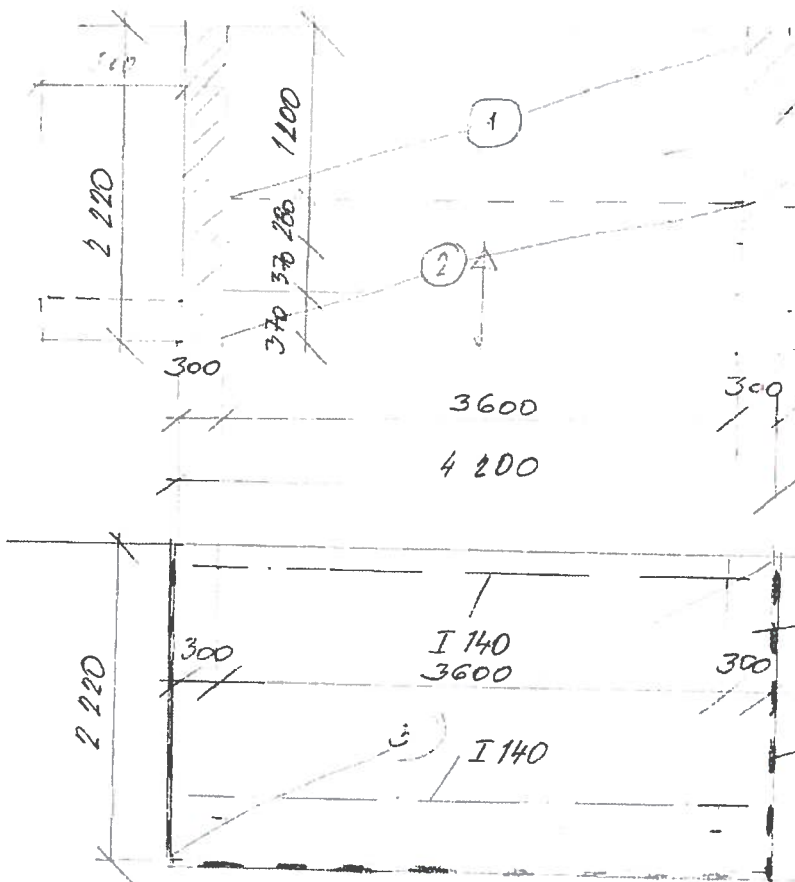

500 ŽELEZA + SCAODIŠTE^V Z BETONU + KARI ŠTĚ

ŠTĚPANY KB BLOK ČERVENÝ VÝŠKA 400 mm UKONČENÍE PLOCHOU PLOTVOU STRIŽEDU

① TERASOVÁ PĽACHA NAPR. BEST 600 x 600 x 50

② OBRÁD SCAODIŠTE^V BEST CANTO

TRÁVNICE ŽTE BEDNENÍ VÝŠKA 1200 mm

③ ŽTRAPENIE BEDNENÍ VŠ^V







OZNÁMENÍ ZHOTOVITELE – VČASNÉ VAROVÁNÍ

Pro stavbu: "Rekonstrukce objektu MŠ Palackého 4059 v Chomutově"

Objednatel: Statutární město Chomutov, IČO: 00261891

Zhotovitel: ABC Chomutov spol. s r.o., IČO: 44566760, Chomutov, Škroupova 1059/22

Číslo/označení Smlouvy: d202100344 z 4. 11. 2021

Adresováno: **REALITY PROJEKT s.r.o.**, správce stavby - Ing. Marian Trubiroha
Jednatel (TDS) – Ing. Milan Štefanov
Mikova 1581/3, 149 00 Praha 4
IČO: 24307556

Vážení,

v návaznosti na bod 6.1. Obecních smluvních podmínek tímto upozorňujeme na okolnosti, které mohou zvýšit smluvní cenu, zpozdit provádění díla nebo jinak ztížit podmínky jeho provádění nebo následného provozování. Zároveň upozorňujeme, že na základě těchto okolností dojde pravděpodobně k uplatnění variace, a to v souladu s čl. 6. Obecních smluvních podmínek.

Popis okolností:

při realizaci výkopových prací kolem objektu, v místech **vstupního schodiště** došlo k odhalení nesoudržné části cihelného základu. Tento základ byl nesoudržný a provalil se, tav byl předpokládán za HAVARIJNÍ. Konstrukce stávajícího schodiště byla stavbou zajištěna proti dalšímu poškození. Žádáme správce stavby a TDS o návrh řešení.

S pozdravem



ABC Chomutov, spol. s r.o. (12)
Škroupova 1059

Chomutov spol. s r.o.

V Chomutově dne 25.2.2022

Potvrzují převzetí za REALITY PROJEKT s.r.o.:

Ing. Marian Trubiroha, správce stavby

V kopii odesláno: SMCH

Ing. Milan Štefanov, TDS