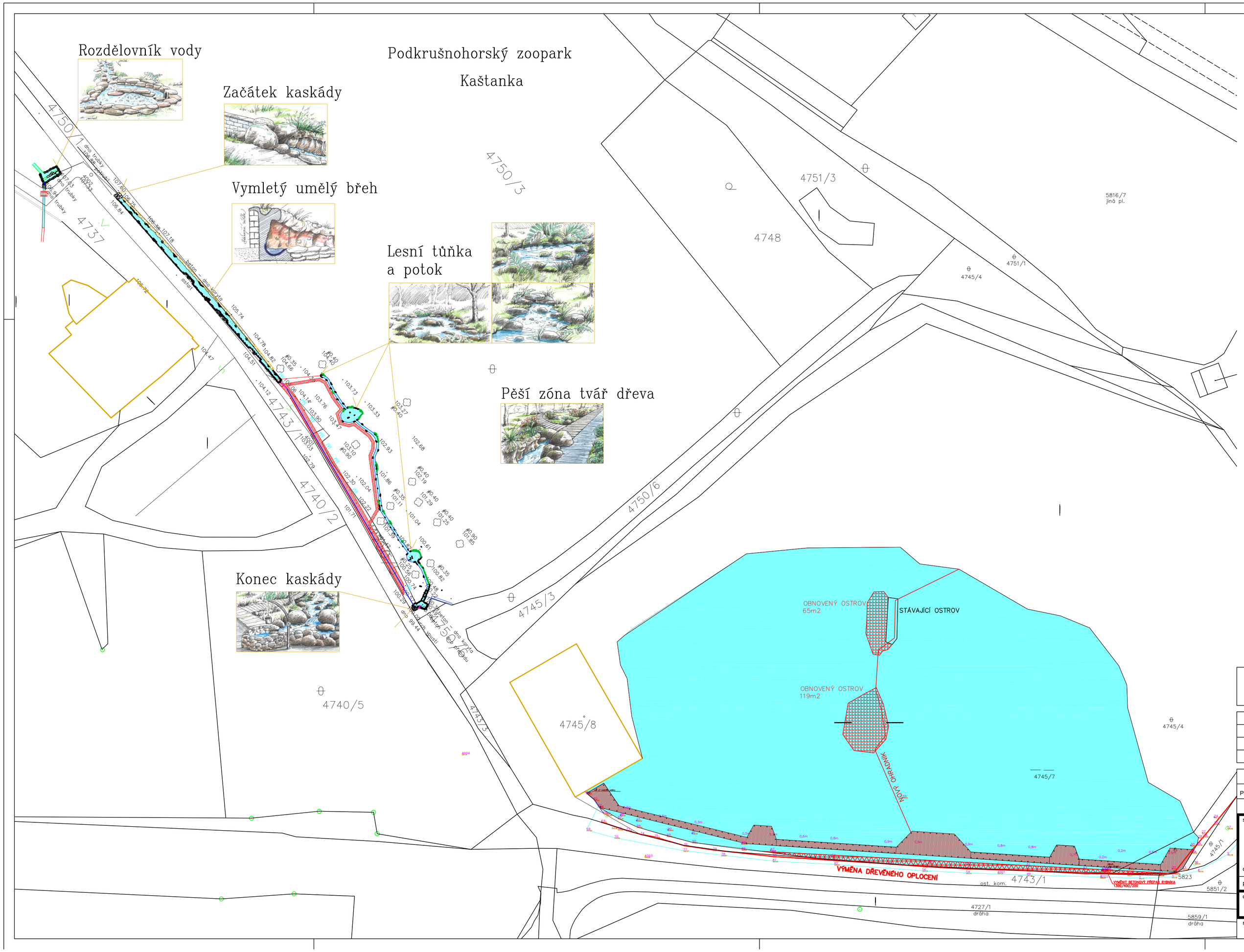


LEGENDA

- Plovoucí stezka
- Vodní plocha
- Obnovené ostrovy
- Stezka (tvář dřeva)
- Umělý břeh
- nová výsatba
- Stávající voliéry

| | |
|---|---|
| Investor: PODKRUŠNOHORSKÝ ZOOPARK<br>Přemyslova 259<br>430 01 CHOMUTOV | ± 0,000 = |

| Odpovědný projektant | Vypracoval | Kontroloval |
|---|---|---|
| | | |
| | | |
| Oprávněná osoba kooperanta: | | číslo zakázky: |

| Odpovědný projektant | Vypracoval | Kontroloval |
|---|---|---|
| PAVEL ŠRYTR AUT.TECH | Bc. MARKÉTA FORMÁNKOVÁ | ING. LENKA KOSNAROVÁ |


KAP atelier
Novodvorská 1010/14, Praha 4
tel./fax: 241 400 056, 777 290 173
e-mail: kapatelier@kapatelier.cz
website: www.kapatelier.cz


stavba: PŘÍRODA HANDMADE- CESTA VODY V PODKRUŠNOHORSKÉM ZOOPARKU CHOMUTOV

objekt: SO.01 ROZVODNÍK VODY A KASKÁDA

profese: C Situace

obsah: Koordinační situace - nový stav

| | |
|---|---|
| formát | A4 x 3 |
| číslo zakázky | 16250 |
| stupeň dokumentace | UR+OHL |
| datum 1.vydání | 07/2015 |
| měřítko | 1:1000 |
| číslo výkresu: C-03 | výtisk číslo: |

název dig.souboru: | datum revize: | číslo revize: